夕刊 朝鮮日報
本紙朝夕刊合八面

# 全國의交通停止코 左翼分子大檢擧

## 秘密文書와武器等押收 獨色彈壓去益猛烈

【電通伯林二十五日發】 伯林秘密警察部는 二十五日突然 命令을發하야 正午부터 零時四十分까지 獨逸全土의 鐵道幹線及主要自働車道路의 交通을停止하고 警官及『나치쓰』突擊隊는 오랫동안搜査하고잇든 獨逸人과 外國人의 極左分子를一網打盡逮捕하는同時에 共産黨員의秘密文書와 武器等을 押收키爲하야 列車其他의 交通手段의 一齊搜索을行하엿다

# 國際經濟會議를 常設實行委員會로變形

## 最高幹部會서決定

【電通倫敦二十五日發】 國際經濟會議最高幹部會는 二十五日會議에서 國際經濟會議를 十名의 委員으로서된常設實行委員會에 變形식혀常設委員會로하기로決하얏다 此案은二十七日의最終本會議에서 採擇되는대로實行委員會의 設置를보게될것이다 그人選은左와如히

議長 맥도날드(英)
副議長 이-만스(白)
報告委員長 콕스(米)
同副委員長 웅그(伊)
同 잔박크(墺)
同報告委員 본느(佛)
經濟委員長 코-린(和)
同副委員長 루불든(알젠틴)
同 크록맨(獨)
同報告委員 란시먼(英)

그리고 境遇에依하야는前記實行委員會에는『부라질』及日本代表를加하야十二名으로할模樣이다

# 幹部會議題終結

【聯合倫敦二十五日發】 二十五日午前中에開催된會議는六大國最高指導會議인데同會議에서는同日午後十六國幹部會總會가討議할議題에關한最終結末을지엇다 午後의幹部會에서는아주 最終決議案이可決되야同時에二十七日最終本會議를開催할것을決定하엿다

## 決議草案決定

【聯合倫敦二十五日發】 十六國幹部會는二十五日午前最高指導會議에引續하야 午後五時半開催하고審議한結果二十七日午前十時最終本會議를開催하기로決하고 別項의콤뮤니케의內容과가튼決議草案을決定하고散會하엿다

## 幹部會公表

【聯合倫敦二十五日發】 今夕幹部會散會後左의콤뮤니케가公表되엿다
幹部會는本日午後『맥도날드』議長의指導로 開會하고 二十七日本會議에關한 協議를行하엿다 幹部會는 本會議에對한報告書草案을可決하엿는데 其第一部는經濟會議 自體와會議의事業을取扱하엿고 結末部分은將來에取扱할問題에關한報告書의末段은 左와如하다
幹部會는 諸般에對하여幹部會에 會議의本會議 再開와 其主要作業에 對한準備를하야各委員會가 實行할수잇는것을組織하라는 任務를 委託할것을要求함 이러한 目的으로 幹部會는左의決議案을採擇하엿다 (一)議長、副議長、幹部會에對하야左의權限을附與하다
第一 會議에서 設한委員會中에하나를招集하거나 또는特定問題에特히關係잇는各國代表를招集하거나 또는專門委員에附託하야 特別問題를硏究케하거나 不問하고 모다會議의 成功을促進할만한 一切의行動을取할權限
第二 會議의再開期日을決定

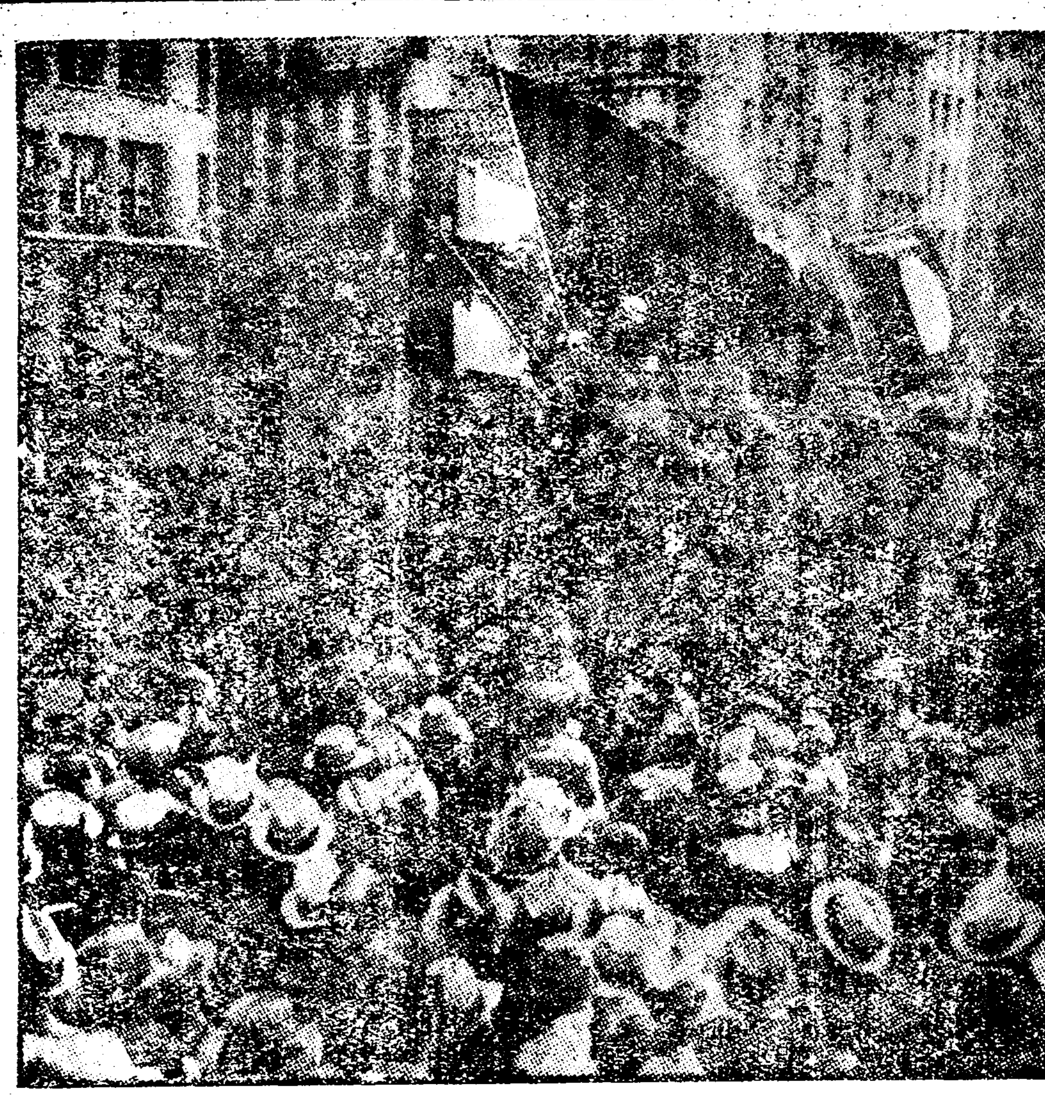

◇海外寫眞뉴스……(米國失業者의大示威運動)
黃金의米國의暴風的經濟恐慌은 千二百萬이라는巨大한數의 失業者를 生活地獄으로 모라넛코잇스니 寫眞은 去六月十日米國共産黨의 主催로 뉴욕市유니온스퀘어에 失業反對及反헛틀러宣傳을兼하야 六萬群衆이모힌光景이다

# 民間協議會問題로 버진次官聲明

【電通倫敦廿五日發】 英國商務省政務次官 『렌스리-버-진』氏는二十五日下院에서 日英民間協議會問題에關하야左와如히 聲明하엿다
『란시만』商相은去二十日松平大使를請하야 日本政府에日英民間協議會에關한日本政府의提議에對한回答을附하엿다 右回答은 印度에日英印三國 協業代表者가織物의全分野에對하야 三國營業者協議會를開催하기를提議하엿든것인대 英國政府는 日本政府가日本營業者에代하야 本提案을受諾할것을 切望하엿다 그리하야 目下計劃하고잇는種類의商議에依하야 關係者의利益을保存하야 滿足한協定에到達할수잇다고 生覺한다

# 蘇聯과各國의 通商關係

## (下)……外務省調査

◇ 蘇獨通商條約은(一)居住權利及一般的法律上의保護 (二)經濟的協定 (三)鐵道 (四)海運 (五)課稅 (六)仲裁裁判 (七)特許及商標等을規定한一般的條約인대 相互的最惠國約款(一九二二、四、一六 랍파로條約의趣旨에依하야)을規定함 그러나右는蘇聯이波斯『아후가니스탄』、蒙古、土耳古新疆에附與한國境貿易에關한特權을除外하엿다 居住의權利及法律的保護는自然人及法人을包含하며 最惠國約款主義에立脚한다 또相互的相對國內에잇서서業務遂行上各相對國民에對하야『버순넬』『트리-트멘트』를賦與하는規定인대 國防又는國家의獨占企業에關한限在의適用이無하다 通商協定은商業交換上의安定을最大限度에到達케하야經濟恢復을圖謀의水準에到達케하면서 兩國의貿易을伸張식히기爲하야相互의 ……

또在蘇獨逸商代表의身分에關하야서도 詳細히規定한바가잇다 蘇伊條約規定과類似하야 代表는外交特權을 享有한다 右規定은 最惠國約款을中心으로하고 또右는一切의關稅規則에도適用된다 家畜疾病取締에關한規定도附加되여잇고 鐵道協定은貨物運輸의 條件에關한것으로서 最惠國約款主義에依하야 蘇側鐵道로서『코-낫스블히』市에 最惠國約款及『버순넬』『트리-트멘트』를 使用하야 貨物運賃은 蘇聯外의 鐵道와 同一하야 特別하지안케하엿다 通商航海協定은 最惠國約款及『버순넬』『트리-트멘트』主義를 採用하야 沿岸貿易을許可하다 課稅도 또右에同主義에依하야 또特히二重課稅를 豫防할規定을設하엿다

◇ 蘇伊條約은 最惠國約款으로 他諸國과의條約과大差업다 但他諸條約에比하야 特異한點은 在蘇伊太利 蘇聯通商代表가將來法律에依하야 條約關係成立以前에比하야 不利한立場에置케되는 境遇에는 蘇聯은條約有効期限終了前에도 本條約을廢棄할수잇다 蘇伊兩國에 相互的으로 最惠國約款外에 相互的으로 特權을賦與한다 互惠主義에 依하야 兩國間에商業交換及通過貿易을助長하기爲하야 第三國에適用하는稅率에關하야 特惠를賦與한다

에스트니아條約은 最惠國約款을 有하나 兩國이 라트비아、리스트니아에 與한條件에關하야는適用이업고 鐵道及通過貿易에關하야도規定한바가잇고 또兩國은滿洲에對하야 特히有利한待遇를與함을約하얏다 ……

◇ 蘇英通商協定은 本暫定協定은 最惠國約款主義를採用하나 蘇聯은輸入에際하야 低率의稅를賦課하게되여잇다 ……(完)

# 上海赤色테러의全貌

## 馬紹武暗殺者는 共産黨의密偵

### 左翼絶緣을馬에게誓한後에 機會보아巧妙히反擊

【上海發電】 中國共産黨과反國民黨策動分子大彈壓의秘密命令을帶하고來滬한中央特派員兼公安局督察員의馬紹武가去六月十四日接客中暗殺을當한事件은中國一流의陰謀的『스파이』跳梁을證明하는것으로注目되여오든바 原因은戀愛關係또는背叛關係等各種說이流布되여 其眞相은依然判明되지안든바中國檢察當局은容疑者楊維夫李山五와蕭明陳伯村等의四名을逮捕하엿다 廿一日同事件의裁判은 江蘇省高等法院에서開廷되여 上市公安局代表唐穎은左와如한興味잇는陳述을하야事件의全貌도이케야判明되엿다
「被告陳伯村은四川人으로年齡은二十四歲江灣文化學院學生으로他方申報第二工場의工會指導를擔當한純粹한共産黨員이고他三名도同樣黨員이다 今回의馬紹武暗殺事件은右陳의指揮에依한것이다 昨年前記四名은馬紹武에게自首하고共産主義運動과絶緣할뜻을誓約하엿기때문에 馬는同人等을共産黨彈壓의스파이로活用하엿다 馬의來滬에依하야當地의共産黨彈壓工作은異常한進步으로進捗하게됨에去六月初旬當地의共産黨幹部는其暗殺을協議하엿는데 前記四名도參加密議하엿다 四名은共産黨側에서보낸스파이엿다 如斯히前記四名은 共産黨幹部와連絡을取하야 그의可機會를엿보고잇든바마츰馬가招客을함에 陳의指揮下에狙擊한것이며 此等諸點을綜合하여보면 今回의事件은完全히馬가共産黨의反擊에걸니어暗殺된것이다」

# 伊、太西洋橫斷機 宋子文이買受說

## 兵器購入等宋의活動猛烈로 外務省遺憾意思表示

【聯合東京二十五日】 目下歐洲各地에서借款에政治經濟的諒解에奔走中이든宋子文의動靜에對하야二十五日當局에到達한情報에依하면
宋子文이伊太利에서二三百萬『리라』의兵器購入借款에成功하엿다고傳하나아직眞僞는不明하다 伊國官憲은此를否認하고잇다 더욱宋子文은伊보航空相이大西洋橫斷에使用한飛行機와十六臺의陸上飛行艇을買受키로 機註文契約을締結하엿다 右에對하야外務省은關係者中外에 照明한見解로兵器借款契約에對하야遺憾의意를表明하고推移를注視하고잇다

## 西南派劉紀文을 日本에特派

【廣州南京二十五日發】 國民政府當局은本日非公式으로左와如히發表하엿다 西南派는近日劉紀文을日本으로派遣하야左의件을交涉케할터인데 國民政府는此를要幣行爲라고認定하고監視한다
一、日中의徹底的合作
一、日本、西南、馮玉祥、滿洲國間에東亞經濟會議를開催할것

## 中國側接收委員 接收에着手

【電通北平二十五日發】 中國側戰區接收委員陶尙銘은二十五日午前四時密雲遵化等의縣長과

# 中央八十七師增援 討馮準備奔忙

## 馮軍側도對策을講究

【電通北平二十五日發】 馮玉祥의對中央緩和的意思表示에考慮하고잇든中央政府는二十四日來平綏線一帶로八十七師를增援하야討馮準備를行하고잇다 馮도此에備키爲하야二十五日文武義를騎兵軍長兼第二路總指揮에任命하고衝突開始될境遇에는文軍은豐寧幾平間을進擊하야懷柔로부터南方으로進擊하야敵의後方을攪亂하라는密令을發하엿다

## 南支那海의 四珊瑚島專占

【聯合巴里二十五日發】 佛國政府는二十五日印度支那『안남』의珊瑚島를專占하고 今後佛國의領土權에歸屬하는旨를發表하얏다 右島嶼는西島로北緯十度東經百十五度의海上에잇서 總面積三百으로太半은無人島이다

# 貿易非常時를豫想코 產業統制部新設

## 統制法適用範圍를擴充

【聯合東京二十五日發】 商工省에서는 現下의日本貿易이米國의產業統制法의適用과 今秋의日印通商條約의 廢止等에因하야 世界各市場으로부터壓迫을受하고잇스며 今後具體的으로諸問題가惹起될것을 豫想하고 更히現行重要產業統制法의活用範圍를擴充하던지 或은其必要에依하야 同法의大改正을斷行하기로되엿다 卽此等貿易非常時에備하야 臨時產業合理局內에 產業統制部를新設하야國內重要產業의 生產並價格協定에關하는資料를 蒐集하며 內外의實情에應하야 同法의適用範圍를擴充하기로되여 그經費로 七萬三千圓을九年度豫算에計上하기로되엿다

# 獨逸政府 强制勞働廢止?

【電通伯林廿五日發】 獨逸政府는目下强制勞働廢止를考慮中인데 右는選擧關係도잇고또債權國에서强制勞働은軍事敎練에該當하는것이라고하야『벨사유』條約에違反된다고反對한데서 起因된것이다

# 共産軍討伐失敗로 蔣介石戰術變更

## 遊擊戰術에困惑當하야 經濟封鎖道路政策併用

【南昌發電】 共産軍의遊擊戰에失敗한蔣介石은 前日五路總指揮部를設置하고五省의統軍力을利用하야 各重要地點에大軍을配置하는一方사베-트區域으로 通하는各道路를遮斷하야經濟封鎖를斷行하고 食糧輸送路를絶斷하는戰略을取하엿는데 江西省사베-트區域은赤白戰의影響으로極度로荒廢된結果로住民은流民으로化하야도리혀共産軍으로轉向하는傾向이더하여 그討伐軍은食糧까지缺乏되어잇는實情에鑑하야 非共産區域의耕作其他民心安定의一策으로 道路新設改修等道路政策을取하기로되엿다 現在同工事를着着進行하고잇는데임이江西廣東 江西福建 江西浙江 江西湖南의四大道路와撫州吉安으로한各縣道路約四百料의完成도 邇近하엿고 더욱右各大道路의要點及橋梁等에는 龜甲車壕等을 構築하야 共産軍의 襲擊을 防備하고잇다 蔣介石은 이道路政策으로 民心을安定케하는同時에所謂사베-트區域을奪回하려고 一日保安隊를引率하고再次雲으로赴하야 接收著行에着手하엿다 折衝二十六日로하야 ……하려고 企圖하고잇슴으로 今後共産黨의根據地域인古田興國寧都興國外지 道路를開通하야 가지고 同道路를剿共區의根據으로할意圖를갓고잇다

# 國府、英米後援어더 福建에新鐵道建設

## 飛行機根據地許可等을默約 外務省中止勸告方針

【聯合南京二十六日發】 二十五日某處情報에依하면 南京政府는 今回새로 英、米兩國으로부터 資金을求하야 福建省漳州로부터 泉廠에至하는 漳泉鐵道의建設計劃을樹立하고 福建省政府委員李濟琛을 南京에呼出하야 打合中인데二十二日에大綱을承認하엿기에 李濟琛은廈門에歸하야 準備委員會를開催하고 鐵道資金借入發起人株主의募集等을 決定하엿다 그리하야 右建設資金은 一部는英國으로부터 其他一部는米國으로부터借入할豫定이다 此鐵道借款의 代償으로 武器購入과 飛行機根據地許可等의契約이 成立될模樣인데 當局에서는 同地方一帶에對하야는 台灣과의不可離의關係에잇서 日中不割讓條約도잇는때문에 其將來를監視하야境遇에依하야는 嚴重한中止勸告의擧에出할것으로 觀察된다

# 北滿平穩

【電通東京二十四日發】 二十二日滿洲里電報에依하면滿洲國方面에잇서 蘇滿國境關係가緊張하여젓다고傳하는데二十四日陸軍省에서 入手한確報에依하면同方面은其後何等異狀이업고오직注目되는것은 今日까지 赤衛軍은『치다』方面으로부터約二十個의軍用列車로兵力約二分之一個師團을國境方面으로輸送하고잇는데아마『따우리아』滿洲里附近에서夏期野營演習을行키爲함이라고觀測된다

## 辭令

任 元山郵便局長 京城郵便局監督課長兼保險課長 有本正義
任 京城郵便局在勤 倉島至
任 京城郵便局監督課長兼保險課長 群山郵便局在勤 小林鐵之介
任 群山郵便局長心得兼務 元山郵便局長 岡島行雄
任 當分間庶務課勤務

## 八面鋒

『政府가國家本位면 關外에서라도援助하겟다』는고、鈴木總裁가氣스러운好意(?)를뵈엿다
◇ 번죽만흘니고 쎄죽쎄죽하는인생각을가진者의行動、自治라는入閣하야 抱負를實現함이政治家的態度가 아닐가
◇ 明年의海軍會議를압두고、日英米가 建艦競爭에熱이낫다
◇ 이통에 增稅라는 桎梏에걸니어 呻吟할百姓이 얼마나될는고
◇ 『간듸』翁、門弟에게 童貞生活로서對英反抗을하라고 指令
◇ 斷食에서 童貞에、어대까지 抗爭하는無抵抗과自己犧牲으로써 抗爭하라는데、印度運動의妙味를볼수가잇다

# 經濟會議의 뒤에오는것

# 世界를風靡하는 國家的經濟主義 (2)

梁心山

## 國家的經濟主義의成立

恐慌에떠는 全世界――이는 世界經濟會議에서 米國代表헐氏가말한 恐慌에呻吟하는世界를表徵한 言句이다 四年前까지『資本主義의永續的昻揚』을展望하든 아메리카도 지난三月에再次恐慌을 經驗케된今日에와서는 이것에對하야 斷念치안을수업섯다 이斷念은資本家에對하야는 죽엄에갈하는致命傷이다 그러니이

## 致命傷을

그대로看過치못하는것이資本家의 本性이다『한번죽을決意』하고나선다 成功이냐敗北냐 沒落하고 마느냐!의 岐路에선 資本家가 그에게沒落을强要하는 恐慌에對하야어찌『恐怖』를느끼지안으랴! 이러틋 全世界는지금恐慌에 呻吟한다 우리는 이恐慌

## 恐慌前의 規模의半分以下

를 世界經濟의 衰退에서본다 그리하야 貿易의衰退에서본다 다음의資料는 우리에게一九二九年上半期에比較하여본世界貿易의衰退比率(單位弗)을알녀준다

| | 一九三〇年 | 一九三二年 | 一九三三年 |
|---|---|---|---|
| 輸入 | 一四、六 | 三八、一 | 五二、九 |
| 輸出 | 一五、一 | 四〇、二 | 五六、二 |

【備考】 世界貿易의八十%를占한十八個國에對한計算(世界經濟情報第一卷第二號)

이미 言及한바이지마는 上記의數字는『世界貿易이 지금衰退한것을 表示하여준다 누구라서 世界貿易이 未曾有한危機에直面한事實을否認할수잇겟느냐
우리는 以上으로써 이와가튼 世界貿易의破局的衰退가世界經濟恐慌의反映인것을看破키에어렵지안타 事實이다 試하야 戰後의一般的經濟恐慌과世界貿易의危機와의 決定的關係를보아라 누구나 다 一見하야 이事實을곳肯定할것이다
그러나 世人은 一般으로그原因을 未曾有한物價低落 國際信用의杜絶 甚하면貿易政策變의影響等에서차즈려한다 이얼마나皮相的이냐? 그는다만皮相에그치지안코 아니라차라리그러므로恐慌의本質을曖昧케하는危險性을가지게된다
世界貿易이 今日과가튼危機를招來한決定的原因은 世界의貿易『쌀랜스』를破壞하는年來의全般的恐慌에잇다 世界의貿易은 世界의生産이 世界의生産을超過하엿을때에 繁榮하는것이다 우리는우리의經濟生活에잇서 實際로 이것을經驗하지안엇느냐? 一九二五―二九年의繁榮은 그것이 비록表面的이엿지마는歐洲巴爾貿易의發展에因한것이엿섯다

## 三大恐慌

合에도不拘하고、貿易의擴大가生産의增大를促進하엿기때문에 今日과가튼危機는 더욱엽섯다 그러나 一段 어떤『쌀랜스』가 破壞되여 生産이貿易을 逆襲하게될때에 다시말하면 世界生産과 世界貿易과의矛盾이增大될때에 世界貿易은 곳危機를 公表하게된다 一九二九年의最高點에比較하야 一九三三年上半期의衰退比率(世界經濟研究所統計部統計)을보면 다음과갓다
世界生産 四六、五
世界貿易 六〇、〇
이數字는 무엇을 우리에게暗示주느냐? 戰後經濟恐慌의破局을 提하는 世界恐慌期에잇서 世界貿易의衰退가 世界生産의減退를 훨신超過치안엇느냐? 貿易은生産을따르지못한다 그리하야 世界貿易의衰退는 所謂生産過剩에煩悶케하고 生産을制限하는同時에 他面市場獲得의競爭을激化케한다
要컨대 世界貿易의危機는生産과貿易 卽消費와의『쌀랜스』가 破壞되는데서 根源한것이다

## 俗流經濟

學者들의 이른바物價下落、스톡크의 堆積等等과가튼要因은 派生的이다 그러나 派生的이라고하야 그影響을無視하는 것은 아니다 다만 그들은 危機의『템포』를促進할지언정 決定的要因은못된다는말이다
問題는 이미明白하여젓다 無政府的으로 無制限하게增加하는 生産을 利潤追求를爲하야 警察되는 消費力이 世界의 生産을 容容하지 못할때에 貿易의危機는 곳닥처온다 그러므로 貿易의危機는 漸次縮少하여 가는 世界市場을 擴大할수업시는 이危機는 免치못한다
이는 資本主義世界의痼疾이다、一方에잇서 資本主義的消費大衆을더욱더욱 貧乏化하야 消費를減少케하면서 또地方에잇서 더욱더욱큰消費市場을求하야마지안는것이 오늘날世界의經濟的構造다 이와가튼資本主義社會의經濟的機構를 여기에檢討할겨를을 가지지못하엿거니와 이는總體的으로世界貿易의今日危機가 資本主義經濟의發展의 結果한必然的現象이라고아니할수가업다 그것이한必然的現象인만큼 모든姑息的當局의防衛策은 多分히失敗에도라가고야말것은말할것도업다

## 世界貿易

을復興한다는 今日에잇서 全혀不可能의問題에屬한다 아직도 可能의餘地가잇다면 그는現在의壽命을 좀더延長함에不過할것이다『市場은 資本家와資本家의 鬪爭舞臺다』(스탈린) 그런데 資本家의努力의焦點은利潤의追跡에잇다 그리하야 죽으나사나市場에서鬪爭치안흐면아니될資本家들은 여기그들의鬪爭의目的物인市場自體가 縮少된今日에잇서從來와가튼鬪爭은어떤意味에서는 減少되지안흘수업다고 보아無妨하다 케인즈敎授의말과가치 自働車『핸돌』을左轉할余幅이 아직잇는지 모르나적어도그것이 如意치못한道路에잇서서破滅을自願치안는限 그自働車는 退却치안을수업다
이와가튼必然的關係下에處하여잇는 資本主義經濟가그欲望인利潤을 어떠케實現할것인가? 여기에이르러서 그手段方法을講究케된다 그러나 이 모든手段方法은

## 世界市場

이라는 나라에 『國內』를本位로한것이 되지안을수업다 이精神에서 나온經濟策이 곳國家的經濟主義다 沒落을바라지안는 모든資本主義諸國은 모름즉이 이主義下에서 利潤의一路를邁進하엿고 현대의熱呪가잇섯슴에도不拘하고 또邁進하려고한다

# 前番嶺南水害地 再洪水에暴雨加注
## 金泉의무서운濁浪이 今夕은龜浦當到

【晉州支局廿六日電話】 경남지방일대에는 아즉도 비가작구퍼붓는중이다 이번비는 특히경남서부지방에서 만히 왓슴으로 지리산(智異山)에서흘러나려서 의녕(宜寧)군즉거릉강(岐江)에와서락동강본류와합수되는남강(南江)물이무척만히부럿다그래서의녕, 진주(晋州)합천(陝川)거창(居昌)등각지의농관과창녕(昌寧)군령남(靈南)수리조합과 동군도천(都泉)수리조합구역안은흔비로침수되엇다는비로발미암아경비전화(警備電話)조차불통되엇도 만타 구포(龜浦)표준으로 락동강의 수위(水位)는이십륙일오현재로삼미돌삼십(三、三〇)을 가라치고 잇는데 여긔서 일미돌이십(一、二〇)만더부르면 먼저번 큰물의 수위와 갓게된다 그리고 락동강상류인경북 김천(金泉)지방의 홍수가이십륙일저녁에는 김해(金海)지방에까지 나려오겟슴으로 지난번 홍수에 놀낸 경남도 당국에서는경찰부보안과(保安課)와내무부 토목과(土木課)에서 비상히긴장하야 경비대와 인부들을현장에 파견하야 경계하는중이다

### 金海邑浸水 數百戶가水中에

또 김해(金海)에서는 이십륙일오전한시에 폭우가 쏘다저서김해읍뒤산 분성(盆城)에서 물이쏘다저나려서 동문천(東門川)과 호계천(虎溪川)이 범람하야수백호가 침수되어 큰소동을이르키고잇다 지난번큰물에 가옥의류 식량등일체를 물에떠내려보내버리고 그우에다가 불량한음료수를 먹은것으로 환자가속출하는이때에 또다시 이와가치폭우가 작구퍼붓고잇스니 경남지방일대의 리재민의참상은 한층더비참한지경에빠저잇다

### 水源地堤防決潰 耕地浸水도廣汎
#### 慶北金泉水害詳報

◇……金泉邑의浸水狀況 (金泉支局撮影)

【金泉】 지난이십사일오후다섯시부터 약팔시간을두고 계속하여오든호우로 인하야 김천지방에미증유의 대수재가 잇섯다함은긔보와 갓거니와 당지하욱정(下旭町)윤소악(尹小岳)의집압헤이는 수통으로부터 것잡을수업시감천(甘川)것물이밀고들어와서욱정 일대에는곳보안 케방이러질것처럼 위험하엿슴은 아니라상욱정 일대에는 집집이침수가되어 화물자동차로 가구를운반하는등 본정일부와금정(錦町)피출소우에까지물이들어왓스며성내정(城內町)과황금정은케이 수원지(第二水源地)의 케방이 문어지는 바람에물이 넘어들어 와서 박한병(朴漢秉)의집은 삼척이상의침수가되엇고 우시장(牛市場)약수동(藥水洞)등 시내에서만 침수된가옥이 실로삼백호를 돌파하는 상태이엇섯다 린근지방의 농작물 피해범위는 실로수천정보에달한다는바 손해정도는 방금각방면으로 조사중임으로 근간정확한 발표를하리라 고한다

### 慶北交通杜絕
자동차선로상항

【大邱】 지난이십사일오후부터밤까지에 소낙비가 나려경북도내에서는 다시경부본선을위시하야 좌긔와가치 각방면의교통이두절되엇나

大邱—星州間▲星州—高靈間▲大邱—義城間▲義城—安溪間▲大邱—軍威間▲大邱—安東間▲安東—星州間

### 湖南線도不通
#### 松汀林谷間에

【松汀支局特電】 작일부터나리는 큰비로말미암아 송정리일대가 침수되엿고 림곡(林谷)송정사이의 철로약사십미돌이 떠내려가 파괴되야 남행북행차나 북행열차가 모다 불통되엇다 이십륙일오전까지에는복구되지못하얏다

### 居昌陜川도

지난이십사일오후부터나린호우는 경북 거창 함양 합천 김천(居昌、咸陽、陜川、金泉)각군의하천은범람되어 만여정보에 달하는 각지의하천일대는 백여정보에 침수되고 자동차교통(自動車交通)도두절되엇다

### 道路橋梁破壞 自働車總不通

【金泉】 호우로인한대수해로 지례(知禮) 거창(居昌)선산(善山)상주(尙州)등각지에는 도로교량등파괴로 자동차가 불통상태에빠지고말엇다

### 咸安水組危險
#### 비는지금도계속하는중 救濟할方途가漠然

【咸安支局特電】 폭우는 악금(이십륙일)도 작구계속하야 퍼붓고잇나 함안수리조합 구내의 침수정도는 건반수해보다 더심한데 배가엄기때문에 교통가두절되야 자세한바는 알수업다 이제이엇어는 수리조합 구역안에사는 농민들을 구조해낼도리가 업다 금후어떠케될는지 예상할수업는 참상에잇다

### 議政府德亭間에서 進行車顚覆大破
#### 貨車四輛片片破碎

【德亭支局電話】 오전열시칠분경원선(京元線)덕정(德亭)역을떠나 의정부(議政府)로 향하든 오백삼십삼사렬차는룡산(龍山) 긔점삼십륙키로에 다다랏슬때에케십회차가탈선하기때문에 이어서십칠십이십삼회차가 전복하고 십사, 오륙, 칠회차는 탈선하엿다 이렬차에는객차도 둥이섯스나 전부 무사하다는데 원인과손해는 조사중이나

### 五〇八列車 徒步로聯絡
#### 廿七日에나復舊될듯

현장은 궤도(軌道)가 약삼백『메돌』이나 문어커스며 이로인하야 회령경성(會寧京城)간의 케오백팔호 렬차의승객이 도보로련락하엿는바 손해는 약삼만원가량이요 원인은 궤도의 급경사(傾斜)『기부』관계라는데 방금 인부이백여명을 동원식혀 복구사사에 착수중이바 이십칠일즘아에나 복구될 모양이다

### 伊飛行隊登程

【紐育廿五日發】 이태리(伊太利)『쉬카고』간의이십삼기편대비행(編隊飛行)에성공한항공상(航空相)『바루보』장군의인솔한이태리비행편대는미국동부허그시간 이십오일 오전칠시뉴—욕발가나다『뉴우부란드워』주(州)시『에치악크』에향하야이태리에귀환비행에등정하얏다고한다

### 더위鬪爭하고 留置場身勢저

이십륙일 새벽세시에 한증가치혹옥치다는 더운밧안에서 일확천금의 헛된꿈을꾸든 사나이—시내종로(鍾路)오정목 김관실(金寬實)외 두명은 한번에 오원식을대고 투전을하다가 배마츰 순회하든 동대문서원에게 발각되어 돈먹으려든 꿈는그만에어지고 류치장맛을 보고잇다

### 生産黨의 聲明書
#### 리사회에서

【聯合東京二十四日發】 생산당(生産黨)은 신병대사건(神兵隊事件)에관하야 이십사일리사회를열고 장는의정명을 발표하엿는데 이성명서에·다음파가튼 뜻을 진술하엿나 본당(本黨)은 이번사건에관하야 청년부원의일부중 이에 찬동한 사람을낸것을 유감으로 생각하며 국가와사회에대하야 당의통제상 잇지못할것이온것을 사과하는 동시에 일방 정부 재계의지도적립장에잇는이에 개기쁜고려를촉진한다

# 可驚할魔徒의分布 誘引網三道를跨越
## 平南北과黃海道에서誘兒幻弄

【平壤支局電話】 평양에국한하야 소아유인단 검거는아직도 계속하야하는중인데 이십오일에 또평양팔천대정(八千代町)재소장사도오생(杜玉生)(四〇)를검거하는동시에 여섯살먹은 조선아이를발견하되 소아유인의 중개를한조선사람 두명도 아울려검속하엿다그들은황해도평안남도에평양을 중심으로 서로련락하야황해도에서 유인한아이는 평양이나 평안북도에 평양북도에서유인한아이는 평양이나 황해도에 평양에서 유인한 아이는 황해도나 평안북도로 서로방구어더려나가 매매식켜 중국에갓다파라 먹든것으로 검거의손이널리퍼지자 평양부내에살든중국인다수가 본국으로 도망하는자가만허 평양경찰서에서는 평안북도 기타각방면에 급수배하야 그들을 추적하고 잇스며지금까지 검거된유인마는 열네명이나되는데 발견된녀아도 일곱명에달하고 아직도유인단 분자는만흔모양으로 계속하야 검거에도력하고잇다

### 平壤誘引團去益擴大

신천경찰에 건당을잡엇다는데 동대문서에서방금취조중이다

### 十錢貰내고서 남의物件入質

시내종로(鍾路)륙정목에 사는 무직 리재삼(李載三)(三〇)은 지난 륙월이십륙일시내효제동(孝悌洞)사재봉씨를찻는 어(魚)씨에게하로에십전씩을 주고팔십원의 재봉침을 세내다가와 자긔의 재봉침인것을 서내다가

### 長湍郡廳移轉 反對婦人代表活動
#### 도청으로지사를방문진정

발권도상에잇는 현재장단(長湍)군청의 소재지인군내면·읍내리(邑內里)가 군청이전문제로인하야 그런도암단합으로 이면이 이에공명하야 단연히군칭이전반대의 소리를 올리고잇다 고함은 이미보도한바어니와 이한진남면을케하야홈면의부인대표권봉수(權鳳守) 리종청(李鍾灩)남소애(南少愛)로영애(盧榮愛)사씨가경긔도청으로 지사와내무부장을력방하고군칭이전반대를진정하엿다이에대하야도 당국의방침을드르면군청을철도연안부근으로 이전할것은 이미결정을 지은계획으로서 용이하게 변경될것갓지는안타고한다

# 全北警察大活動 各地에서續續檢擧
## 長水에서는書堂教員等其他 七人을檢擧押送

【長水】 전북장수(長水)군하에서 보통학교훈도와 졸업생등이 검거되엇다는것은 긔보한바어니와 지난십구일에 장수군계남면(溪南面)에서 서당교원(書堂敎員)조모(趙某)등세명을 도경찰부원과 임실경찰서원(任實警察署員)이검거호송 하엿다는바 장수군하에서검거되야 임실로송치된사람이 일곱명에달한다

방그들의 직업권환을 위하야로 십명가량은 관장에농장(田庄)에 ... 편으로퇴진(?)하야 남어지는선 논자가 속출하고잇다한다

### 求禮서漢文學者 四人을夜半에檢擧

【求禮】 지난이십일일밤여덜시경에 전북경찰부원(全北警察部員)이자동차를몰아 전남구례군토지면 오미리(五美里)에와서 동리김문옥(金文鈺)(三三)정계팔(鄭啓八)(三三)량씨를 돌연검거하야간뒤 동이십이일에 또다시그마을 김봉운(金鳳運)씨를 이십삼일밤에는동면금내리(同面金內里)최석수(崔錫洙)씨를 계속검거하야압송하면서 전북임실경찰서로 간다하고 사건의내용은 절대비밀에 붓침으로아직 알수업스나 권긔김문옥 정계팔량씨는유수한 한문학자이데 엇더한사상범의 혐의가아닌가한다

### 營口在留同胞 田庄臺農場에

【營口支局發】 현재영구(營口)지방에거주하는 조선인은대략그수효가 이백여명내외 인바그들의직업은거개가아편(阿片)기타금제품(禁制品)을밀매하는것인바 이로인하야 당국자측에서는 그취체에머리를쑥이며 일

### ◇鼠賊一件

이십일오전열시경에 주소가일정치못한 좌좌목전웅(佐佐木田雄)(三〇)은부내 한강통(漢江通)십륙번지 도촌청동(島村淸洞)의집이 비여잇는것을 긔회로 그집뒤ㅅ문으로 침입하야 현가 오십원가량의 겨울양복한벌을 절취하고 그날오후에 소관룡산서(龍山署) 원에게검거되엿다

### 城東發展會 委員等活動

이십륙일 오전아홉시 성동발전긔성회(城東發展期成會)대표야판청성(野坂淸成)씨외륙씨는경성(京城)과청량리(淸凉里)사이의도로가 회장될것을 ... 경전(京電)에 ... 하얏다

### 補充部隊渡滿

관동군 보충부대(關東軍補充部隊)로 만주에파견되는 태도세(太刀洗)〇〇대의〇〇〇명은석용소위(石用少尉)지휘하에 이십칠일 오전륙시사십오분특급으로 경성역을통과하엿다

### 啓明俱樂部總會

시내인사동에잇는 계명구락부(啓明俱樂部)에서는 오는이십구일오후네시 시내관수동 국일관(國一館)에서 제삼십삼회정긔총회를개최한다는데 총회가 끗난후간친회가잇슬터이며 그회비 일원은 당일지참하기로 되엿고출석여부를 이십팔일이내로 광화문 구칠구번에 통지하여주기를바란다고한다

### 廿五日의京城 宛如交通事故데—
#### 하루에작으마치네건식

이십오일밤사이에 이러난 교통사고네건—오후여덜시반경에 ... 배익룡(裵翼龍)이가탄자전거에치어서 오일의치료를바더야할상처를바덧고

◇안국동(安國洞)구십륙번지리정석(李丁石)(三)은경운동(慶雲洞)구십이번지압에서 병면배달 김재봉(金在鳳)(二一)이가탄자전거에 차와 충돌하야 수일간의치료를요하는 상처를입엇다고한다

재동(齋洞)백번지압을지날때에 승객중 시외부암리(付岩里)이십팔번지리우명(李愚明)(三九)이는 뛰여나리다가 그만철봇더러저서 전치오일가의 부상을바덧고

◇오후아홉시경에 역시경전(京電)버쓰 삼천사호가 권농동(勸農洞)륙십사번지 압을지나갈때에 시내 가회동(嘉會洞)륙십번지 최상옥(崔相玉)의 둘재아들태환(泰煥)(一〇)이가길에서놀든 ... 게동(桂洞)일백칠십번지김상현(金相鉉)의맛딸순절(順節)은제동일백칠십팔번지압헤서배익룡

### 봇다리盜賊

이십오일오후 경북경주군(慶北慶州郡)에잇는 김석의(金錫意)(六二)란로인은 부내 한강통(漢江通)을지내다가 자긔가가는쪽으로 향하야오는 로동자중의 한사람을보고도적이야도적이야하고 고함침으로 룡산경찰서(龍山署)원이 이것을 목도하고 당장에 체포하야 한 류자근(柳者斤)(四一)으로서 지난십오일 경원선(京元線)고산역(高山驛)부근을 지나가다 도보로동행중 업는인심을볼사이와 김씨의들고가든 봇다리를 들어다주겟다고 함으로 김씨는 그호의를 감사히생각하고 봇다리를 내주엇든바 그는이것을밧자 곳봇다리를가진채로 도망하엿든바 우연히 권긔와갓치 만난것이라한다

### 京城府會任常委員長

이십오일 오후두시부터 부청회의실에서 부회(府會)와 교육부회의상임위원을 호선한 결과가 결정되엿다

府會 森井興一郞 第一敎育部會 中村郁一 第二敎育部會 洪必求

### 天氣豫報
#### 晴後曇

高氣壓은 本邦의南海上과滿洲에퍼저잇고朝鮮은그中間에잇서氣壓配置는不安定하다 全朝鮮의大槪曇天이고 南岸과東岸은陰雨中이다 明日도동리기쉬고더울터이다

昨日最高 三〇、八
同最低 二二、四
本日正午 二九、六


仁丹 小粒仁丹

小仁丹을 자시는분은 胃腸을强健히하고 氣分을爽快하게하야 언제든지壯健

中央高等普通學校補缺生徒募集
一、第二三學年 各若干名
一、試驗期日 八月三十一日、九月一、二日、三日間
一、願書提出期日 八月三十日까지詳細要問本校(京城桂洞壹番地)

人生問題

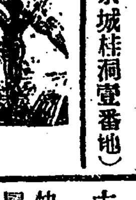

죄의 병독
어떤 사람이 항부에 종긔가 나서 심한 고통을 밧게되여 의사의게 가서째엿다 그랫더니 그날 밤에는 권보다 더한 고통을 당하야 밤새도록 한잠도 자지 못하고 이튼날 의사에게 달녀 가서 보아달나 하엿다 의사가 봉더를 씃고 보족 땐 자리가 병독을 인하야 마치 석류를 작의것과 가치 빨가케되엿나 그래서 의사는 크게 놀나서 무슨 흉한 병을 가젓이다 업느냐고 물엇다 그 사람은 당뇨(糖尿)병이 잇다고 대답하엿다 그만 의사는 입원시켜노코 매일 아츰 치료하엿으나 병독은 점점 더하야 퍼저나간다 그러하야 째면 쌜스록 환자의 고통은 더욱 더하엿다 커는 압흠을 견듸지 못하야 헤매고 뭄으지 것으나 조그마한 종긔로 인하야 항부 절반을 째고도 병세는 것잡을새업씨 마츰내 죽고 말엇다 원래 당뇨병을 가진 사람은 종긔가 낫지라도 결코 째서는 안된다는것이다 그것을 의사가 주의하지 안이한 때문에 불행하게도 환자는 생명을 일허버린것이다 그 리유로 말하면 당뇨병에는 몸안에 지방이 전부 소멸으로 되여 나와버리는고로 환자의게는 병독을 배케할 능력이 업서서 가피 병독은 몸에 잠기고 마는것이다 이와 마찬가지로 령혼에 죄의 병이 든 사람은 밧그로 부터 여러가지 유혹의 병독이 드러갈지라도 그것을 배케할 능력이 업서서 병독은 점차로 령혼가운데 드러가서 마츰내 그것 때문에 영원한 멸망을 자취하고 마는것이다

말더듬이
一、重難한訥言도全治함 一、矯正案內書無料送呈
訥言專門矯正院 京城府通洞一四九番地

恩給 長期及短期의 利立替 京城笠井町百五番地 富國昌業社

入札廣告
一、入札 七月卅日까지
一、開札 七月卅一日午後三時
一、開札場所 沙里院沙里昌農園
一、果樹本數 約千本
一、貼數約 沙里院西里一五五
林檎都賣
昌農園主 崔昌灝
但果實에限함

朝鮮日報 京城販賣所 電光二四九

第六回 名古屋商品見本市
期日 九月五、六、七日
會場 名古屋商工會議所
優良 名古屋商品多數出品
招待者는此機會를逸치말고必히御來市를乞함
主催 名古屋商工會議所 名古屋見本市協會

七月廿五日낫부터 時間 낫一時 밤八時半 始映
大衆料金 階上十五錢 階下拾錢均一
米國와—나—社特作品 大活劇 快走百萬里 全八卷
몬드블유—氏 主演
快走百萬里에번득이는男性的大冒險活劇참보실만합니다
英國B—P社超特作品 大喜劇 몬데이의尖端爆笑兒 全八卷
몬데이방그스氏 主演
天下笑勵珍無類의高速度喜劇

第一劇場
七月二十六日부터 新舞臺夏期納凉第五回公演
◇春史作 連鎖劇 銃聲 一幕三場
◇冠岳山人作 時代劇 曙光에빗긴王都 三幕
五百石과五萬圓
幕間 獨唱 合唱
階上 大人三十錢 小人二十錢 階下 大人二十錢 小人十錢
幕間 林生員 尹白舟出演 第一劇場專屬 스도루—歌手五人組—야出演
참정말大衆的娛樂의興味津津한 이幕間을보사요 여러분의第一劇場

團成社
七月二十五日부터(金曜)
◇폭스社全發聲映畵 강크를찻는女子 全八卷 主演 ... 氏
◇폭스社全發聲映畵 感激의怒濤 全九卷 主演 ...
階上 二十錢 階下 十錢
次週 連鎖劇 ...

朝鮮劇場
●納凉選拔●第二週 七月二十五日부터(三日間)
大衆料金 階上大人三十錢 小人二十錢 階下大人二十錢 小人十錢
朴銀波 案 悲劇 梧桐秋夜 全一幕
金用浩 作 民謠劇 도라지打鈴 全一幕
宋海天 案 正喜劇 불붓는소래 全一幕
幕間獨唱 梁白... 劉桂仙 ... 樂
金淑子 ... 演奏
次週— 恩讐 全二幕 馬賊의딸 全二幕
... 廣告乞期待 ...
近日上演 各珍劇本

# 玲瓏·鮮銳한眼!!

網膜을刺戟하는强烈한光線과숨막히는塵埃、소리도업시襲來하는病菌의脅威——激甚한生活戰의前線에서奮鬪에疲困한눈에安息과營養을與하라。그것은近代人의用意다、常識이다、『世界의眼病國日本』의不名譽로부터解放되기爲하야于先眼藥의選擇을勿誤하라

스마ー트한로ー도式點眼容器

어캡프를떼고、瓶의上部의고무를若干누르면一滴씩點眼할수잇소、藥이조곰도浪費되지안코便利、衛生、經濟實益한新案特許의容器입니다。

## 現代眼科藥의最高標準을것는것

로ー도안약은本邦眼科醫界의權威、井上獨國醫學博士가國民眼科衛生의立場에서治病上及健眼上、가장有效하다는優秀한處方을藥學博士中尾萬三先生指導下에嚴製한것이니我國醫學、藥學의粹를모아現代眼科藥의最高標準을것는것입니다

### 家庭藥의使命——效力第一

손쉽게使用하야眼疾을趁卽곳친다는것은家庭藥인眼藥의第一使命입니다。로ー도안약은優秀한收斂作用、防腐、殺菌作用、消炎作用、鎭痛作用等、무릇眼疾의治療에必要한諸作用을完全히具備하고從하야、何等他藥液으로눈을씨슬手苦를덜고그러고도超스피ー드的藥效를가진것입니다

### 눈을刺戟치안음(쓰리지안코압흐지안함)

로ー도안약은奏效迅速할뿐아니라點眼하야눈에不快한刺戟업고(쓰리지안코압흐지안함)點眼後참말『눈이쌘듯한快感』을느끼는것은그자랑할만한特色의하나이니이것은眼疾治療上은勿論、스포ー츠의前後或은讀書、記帳、裁縫等細密한일에從事할때에使用하야最良한效果를보십니다。

### 最大의信賴ー日本一의販賣高

로ー도안약은現에그販賣高에잇서斷然日本一인榮譽를保有하고잇습니다。이顯著한事實은로ー도안약이近代人의要求에完全히合致하야社會最大의信賴를受하고잇슴을가장雄辯으로말하는것입니다

### 適應症

結膜炎●結膜充血
疲勞眼●學校眼炎
角膜炎●眼瞼緣炎
角膜翳●토라호무
麥粒腫●淚囊炎等

俗稱 充血된눈、돌림눈、血眼、진물른눈、눈곱씬눈、雪盲、凝眼、흐린눈、섬눈、쌔린눈、다리쌔、濁한눈、부은눈、마른눈等

# 效力第一 로ー도안약

## 視力保健運動의第一線에선

## 世界的眼科藥ー井上獨國博士處方

生產合理化의結果

**藥價低廉**

自働點眼容器入

| | |
|---|---|
| 大瓶 | 五十錢 |
| 中瓶 | 三十錢 |
| 小瓶 | 二十錢 |
| 小兒用 | 二十錢 |

◎全國各處의藥房에서販賣함

### 小兒用로ー도안약에就하야

小兒用로ー도안약은十五歲以下의小兒、乳兒의眼疾治療及豫防을使命으로하고處方된것이니안쓰리고、안아프고아모리어린애기네에게도便하게安心使用할수잇습니다。

大阪市東區南久寶寺町

本舖 山田安民藥房

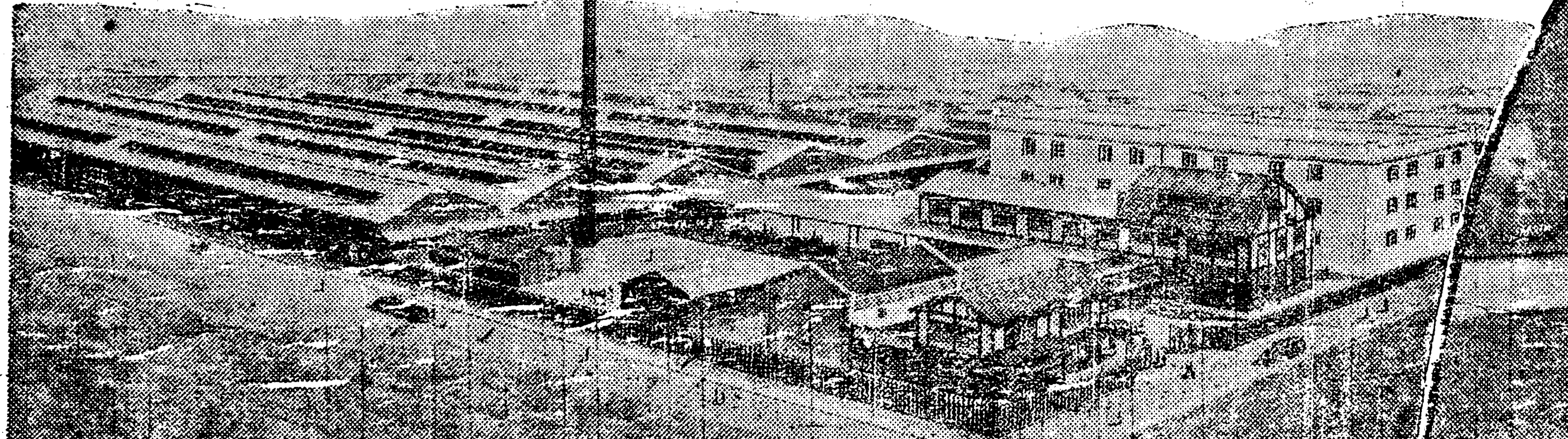

## 中尾藥學博士指導

規模의宏大·設備의完全·東洋第一의稱잇는로ー도안약工場全景

## 關北經濟探查【一】 元山에서 特派員洪鍾仁發

# 『고망어』凶年들어 漁港元山極閑散

## 漁民一縷望은最終漁期

新興하는關北! 開發되는 成鏡道! 더욱이 八月一日부터正式으로運轉될吉會線의開通을 압두고 萬人의注目을끌고잇는關北地方! 갈수록더드는 好景氣를바라보고몰려드는 黃金狂! 이제야말로 關北은中心으로한목을드러쉬는날이라한다 그러나 이것이果然 우리네朝鮮人에게 얼마나幸福을가저다줄것인가 本社는이에 느낀바잇서 이미社告로서關北經濟探査에對한計劃을發表하엿거니와 이제特派記者의 第一信이 到着하엿거에 이것을紹介하는바이며 讀者와함께下回를기다리라한다 (編輯者)

元山은朝鮮에서도 有數한貿易港으로보다는 漁港으로서의 市中의景氣가 크게左右되고잇는 港으로 指稱되고잇으나 元山 利用이크다 딸아서漁撈期의凶 은바로 春季부터 初夏까지即 朝鮮人住民에게는 大體로보아 陰은 多數漁業者와漁商 其他 陰四月末부터 七月初旬까지의 夏節漁撈으로는 元山地方名產 을『고망어』라는 고등어(鯖)의 時節이나 今年은엇전일인지고 기떼가 아직도沿海에 들어오 지안어 고기잡이가는 그거잡 이는 한번도 못하고잇서元山 漁民들은 不安을 歎息하며無 心한 遠海의碧波만 바라보고 잇다 이때문에豐產스러워야할 漁港元山은 大端히쓸쓸하다그 러나 漁期도거이다지나가기는 햇으나陰七月初旬의 最後의漁 撈期에 一縷의希望을붓치고잇 을뿐 그것도밋기어렵다고한다 이가튼『고망어』의 不漁는何必 元山뿐이 안이라 咸南沿海가 모다 마찬가지이다 이제 그 漁獲高를 보면 元山은 年產 額約四萬圓 咸南全道는 昨年 中이 十三萬八千六百餘圓이다 昨年에 魚價가低落한 關係로 價額이 줄엇스나 年前昭和三 年은四十八萬圓 同四年은 三十 二萬六千圓에達하야 咸南의主 要魚物로서는 明太鰮魚 一가재 미 鯖魚等에 다음하야 第五 位를占하는 魚物이다 이가튼 不漁로例年에는한손(二尾)에 三, 四錢乃至 五錢을넘지못하 든것이 今夏는十二三錢으로져 우食床에 올으고잇다 그러고 不漁의理由로는 其間降雨가만어 海水도比較的冷하엿든關係도잇 고 아직은明確치는 안으나 潮 流도比較的例年보다 寒流가갓 가히돌지안는가하는 觀測도잇 다 即沿海溫度가 물러올것이 海水가冷한關係로 고기떼가들 어오지안는듯하다고한다

## 南浦米取總會 二十五日開催

【商通鎭南浦發】 鎭南浦米穀取引所에서는 二十五日午後四時부터同所會議室에서 決算報告外定時會員總會를開催하다

◇今日의市勢 ——(廿六日)——

株式 (朝取後場引値) 朝新 [illegible] 東新 [illegible]
期米 (先限後場止値) 仁川 一九·四三 大阪 [illegible]
正租 (仁川一斤價) 改良 [illegible] 在來 [illegible]
正米 (仁川㊂三等) 一八·八〇
綿糸 (大阪後場) 一九六三〇
生糸 (橫濱先限後場) 八六七〇〇
人絹 (大阪先限後場) 一〇三六〇
고무 (FAQ一封度價) 現物二元錢〇〇 先物二元錢三五
爲替 (對米) 二八弗八分五
地金 (朝銀買價) 一匁 八·六〇

# 終是浮動中의— 米國인플레景氣

## 一上一下로諸市況區區

### 株式低落

【商通紐育二十五日發】 스틸은 八分七低인五十四弗아니곤나는 一弗低의 十七弗로 스틸普通株는二十五日第二次四半期後에株에對해五十仙으로發表햇다

### 小麥底强

【商通시카고二十五日發】 小麥市場은人氣良好로底强하야七月限一仙四分一高의九十一仙四分一, 十二月限一仙半高의九十仙이다

### 米棉軟化

【商通紐育二十六日發】 米棉은軟化해 六乃至十三포인트低 (圓貨換算五十錢低)로引終

# 小麥產輸協定 이미成果를難望

## 彌縫策으로決裂回避

【商通倫敦二十五日發】 無收穫의經濟會議로서 가장조흔成果의 一이라고期待되든小麥生產輸出制限協定은二十五日輸出國側會議가協定困難을豫想코 議事를뒤로미루어決裂을避코자하는新提案을내노키때문 停頓에 빠저休會와서에成立希望薄弱이다 八月十日부터再開해具體協議를하기로提案햇다

# 고무限產協定

## 廿七日倫敦서內容을發表 고무價格은保合

世界고무界는法規的標的으로되어잇는原產地生產制限問題는마참내명二十七日倫敦에서制限協定內容이發表되기로되엿는바 日本고무界는그樣相을注視하며保合狀態이다

## 昭和製絲 負債償還困難

昭和製絲의整理는未拂込金의拂込成績不良과 操業收入이和議條件과如히揚하지안는故로 十六年間에七十六萬六千四百圓의 負債償還은多少困難되여잇다

## 貯銀殖產積金 利下十月實施

貯銀에서는 昨報와갓치八月一日부터定期特約据置의 金利를每年五厘式引下하기로되엿는바 殖產積立金年四厘八毛以下로는 殖產의關係上十月一日부터 實施하기로決定하엿다

## 對滿洲水產物 貿易業者大會 八月二日元山서

咸南滿洲輸出水產物調查會主催의對滿水產貿易業者大會는 八月二日元山에서開催키로決定해 滿洲貿易促進에關한意見의交換

# 米日爲替稍弱 ◇大體론廿九弗保合

【商通紐育二十五日發】 本日의 米日爲替는大體二十九弗保合이나局終氣配는그보담좀더弱하야 ……은二十八分七을持續하나少날 八弗九十仙外지나려오고正金支店은 二十九弗四分으로부터二十九弗에나려오고
【商合東京廿六日發】 二十六日朝東京爲替市況如左
對米電二十八弗四分三買二十九弗丁賣實賣一志二片四分三賣一志三片才

## 仁川籾賃二割引下

京城籾商聯盟에서 仁川籾業者에提案交涉中의仁川籾賃引下問題는旣報와如히 京仁間專用車積에限하야 現行率에서約二割引下하기로內定되여 八月一日부터內外와如히 二割引下키로決定 二三日中에附代表會見正式協定을行키로되엿다

## 都賣聯盟會 商聯과合併

商工聯合會와 都商聯盟의合併問題는 幾許關係方面에서協議하고잇든바 兩者首腦部間에 마츰내合倂으로 意見이一致하여八月十日 都商聯盟을解散하고商工聯合會로合으로 나아가기로되엿다 그리고合併委員會는 來八月中旬頃에 開催하고여러가지로協議할模樣이다

## 臺灣二期作 順調로經過

【商通台北發】 七月二十日의 十用期天候는臺灣에잇서서는各地共히晴天을報하며氣溫도九十二度로幾分低溫이라만큼平穩한바二期稻作도各產地의一期米收穫終了와갓치移秧이開始되여只今

## 台米移出統制 實施濃厚

【商通臺北發】 農林省의臺灣米에對한統制計畫은 白井技師의臺灣地方視察結果에依하야 決意를堅固히한模樣이며 來十一月外지에는 臺灣에도米穀事務所를設置하리라고豫想됨으로 臺灣產地에서는그의進展을重視하고잇다

# 朝鮮米優遇의 東京米取新格付

## 十錢乃至五十錢格上

【商通東京發】 東京米取는 十一月限以降의新格付原案을決定하고二十五日申請하엿다朝鮮의分은如左한바前年에比하여朝鮮米는十錢乃至五十錢格上이다等級格差는一,二,三,四各等間二十錢式四, 五等間四十錢이며鮮米五等의共用限月은三月外지이고合格範圍는六十錢下外지 崎玉縣越谷粕壁三等米標準은㊁一圓九十錢下 ㊅多摩錦一圓六十錢 銀坊一圓八十錢 ㊉一圓九十錢多摩錦一圓六十錢,銀坊主一圓八十錢 ㊁二圓十錢多摩錦一圓八十錢龜尾一圓七十錢 ㊂一圓五十錢龜尾一圓三十錢陸羽籾坊主一圓六十錢 ㊇龜尾一圓六十錢 以上에는것을勿論하고四等米로格下

## 米移出旺盛 融資額減少

農倉保管及野積米에 對한融資額은 朝銀,殖銀,東拓을通하야 六月末現在千二百十五萬圓에達하고잇는바 前年에比하면 約二百四十九萬圓의減少이다이것은 本年에는朝米의移出이五十萬石假量增加하고 保存米가減少한結果이다

# 總督서推算한 朝鮮米需給預想

## 翌年度持越五十三萬石

八年度朝鮮米의 需給에關한總督府의推算은 大體로다음과가튼바 供給은前年度持越高六十二萬石, 實收高一千六百三十四萬六千石,輸入高二萬一千石,移入高九萬八千石 計一千七百八萬五千石이고 需給은翌年度에의繰越高豫想 五十三萬一千石 消費高八百九十九萬六千石 輸出豫想高五萬七千石 移出豫想高七百四十九萬一千石 計一千七百八萬五千石이다

## 釜山石炭强調

【商通釜山發】 釜山에잇서서 石炭의一箇年의消費高는 十六七萬噸으로 撫順炭二萬噸 日本炭十五萬噸內外이다 現況은 實行이旺盛하며 多期의手當을 압두고 一層强氣를呈하고잇다

| | | |
|---|---|---|
| 三菱石炭 | 一三 | 一四 |
| 態田洗中塊炭 | 一三 | 一四 |
| 新入洗中塊炭 | 一三 | 一四 |
| 三井炭 | | |
| 山野洗中塊炭 | 一二 | 一三 |
| 早良洗中塊炭 | 一二 | 一三 |
| 撫順中塊炭 | 一四 | 一五 |
| 其他塊炭 | 九、〇〇 | |

# 朝鮮內政府藏米

## 三回拂下가完了後는 二十五萬六千石

朝鮮米第三回拂下는玄米五萬石 籾一萬五千石으로決定한바拂下代行은 一二回同樣으로 米倉會社에서하기로되엿다 그리고 右拂下를完了하면朝鮮內에잇는 政府所有米는 玄米籾共히二十五萬六千石으로되엿스나八九十月의三個月間에分割拂下를行하는政府所有米는大阪拂下完了될것이다 그리고木浦支店倉庫의 政府所有米中最近二千五百石을 日本으로積出한바이것은木浦의 拂下能力을考慮함으로이다

# 森林治水事業

## 다시繼續計劃 農林省豫算要求

【商通東京二十六日發】 日本의森林治水事業은二十四個年繼續事業으로서第一期計劃은總計費二千五百餘萬圓으로서遂行해 來九年度로完決되는데農林省은

# 買上不足量은 全販聯을利用?

## 農業倉庫에貯藏시켜

今은中部產地에서는거의三分의 二를終了하고北部도三分의一을 은進捗되면서잇다

米穀統制法은 來十一月一日부터實施되게든바 本米穀年度末에잇서 在米高는相當過剩을豫想함으로 同法을發動식기어公定米價最低基準에依한 買上을 하기로되지만 無限的買上은到底不可能한만큼 同法만으로는 萬全을期할수업는것이 事實이다 最近農林省에서는 그缺陷을補코자 種種考究中인바 財政問題도 考慮하야서現在의全販聯을擴充해가지고 그目的을達成코자하게되앗스니 具體案으로서는 全販聯의增資나助成으로의어느한方法에依해 取扱數量全販聯三百萬俵 地方販聯一千萬俵를增加시키고 다시農業倉庫의助成에依해 貯藏數量을增加시키는同時 管外移出米三千二百萬石內外로約七八割을 調即하려는것이라고한다

## 木浦米取總會 原案대로可決

【商通木浦發】 木浦米穀取引所에서는 二十五日後場大引後 同所樓上會議室에서 會員總會를開催하고 決算報告를하여 昭和八年度上半期 異議업시可決한後六時부터 木浦府營의儒達浦海水浴場에서 懇親會를開催하엿다가 午後八時散會에

## 第三回米拂下 米倉會社代行

米倉에서는政府朝鮮米第三回拂下米의拂下手續을 一切代行하기로되엿다

## 後場

前場中團散氣合으로止場되엿던바後場에入하야朝新一圓五十錢大新三圓五十錢東新二圓三十錢으로下押寄付한後漸分上昇하야東新三圓二十錢朝新一圓八十錢으로高値大引되다

# 度外觀못할 世界的通貨戰

바로好景氣時代를挽回할드시大大的으로開催되엿든世界經濟會議가結局有始無終으로 休會되고世界的經濟戰은又一層熾烈되는觀이잇다 各國이모다各自의利害關係를打算하야自國의通貨價値即對外爲替의市勢를떠려러리고國內의物價를 올리는同時에對外貿易의出超를期하려고通貨戰으로奮鬪하야關稅障에外지各非暗中飛躍을하고잇다 今番英國이弗貨의 價値를올리고磅의價値를떠려러리라고 弗을買하는바람에 米國物價의大幅反落을告하는同時 日本의圓價가若干떠러젓섯다 그런데圓價가反落하는同時에 日本物價는昂騰하여야할것인데 米國物價의暴落으로 日本의國際的商品價도또한低落되엿다 이와가티國際經濟의모든關係가 錯亂하야그波紋이米界에外지미친즉 米界의 直接事情만에 着眼하는것은 井中觀天의偏見에不過하며딸아서 目前의騰貴으로보아서買賛成을하지안을수업다

# 國際情勢動搖 前途樂觀不許

米國財界의 反動的打擊은인제 一巡되感이 不無하다그러나 이것으로곳日本財界의波瀾도一巡하엿다고보기는어렵다 그러고 低金利의効果가차츰날것을 밋고漫然히買進함은더욱이警戒할必要가잇다 現下日本의對外貿易은 依然히不味한모양이오 日本商品의世界的排斥運動은 날로蔓延되여가는中이며 日中關係는 다시惡化되야 停戰協印도 一枚의 屑紙로도라가려한다 中國問題에 關聯하야 國際聯盟의中國後援委員會가成立되야 밤서 聯盟派遣의中國駐在指導員外지 決定되얏슴에 不拘하고日本政府는歐米諸國의 中國援助를東洋몬로主義的見地에서 此를 絕對反對한다고聲明하엿스며 北滿鐵道紛糾를 中心으로赤露正規軍과國境集中報道等 國際關係가刻刻으로 惡化할뿐안이라 國內로는 增稅論이有力하야 財界前途는樂觀을容恕치안는現象이다

## 株界六感

× 사흘두고 寄付를올리고大引을習習히하야 低强保合을繼續한은무슨까닭일가。

× 米株가나릴때에는 따러서瓦落하고 米株가오를때에는騰勢가微弱하니 무슨까닭일가

× 인푸레政策이成功해도시원치안코 失敗해도걱정이라면市勢의가는길은自明한일

× 當地市勢에는買材料가업는드시면서도 三日째逆日步 사는것이장사로만이는축이만흔모양

× 逆日步關係로京阪보다좀더低强하나 한번落脚을뵈인다면 입낫나지아니할가

## 商況 (廿六日)

### 株式 依然頭重

前場 昨日閑散裡에底强下止場되엇던바 今朝日途으로 米鐵替二十九弗丁으로 昨日同事이며 스틸五十仙低의五十四弗丁米棉도五十錢低로 幾分下押되얏스나 大體外電威脅은不感한程度이오 昨引後强硬에各朝寄付는 朝新十錢高인三十一圓九十錢 東新二十錢高인三圓七十錢安取七圓四十錢에初付한後東新四圓丁外지僞仲하엿스나 雨派豫戒傍觀으로 閑散을極하다가結局寄付同事의三圓七十錢으로前引되고 其他諸株는引不成으로止場되엇다

### 期米 俄然軟化

前場 昨日神戶二十二圓七十三錢止와共히 千九圓五十三錢에場을止한當市場은 今朝에入하야 阪地初付二十二圓六十一圓인 前昨止와同樣의利食賣하고 十九圓四十八錢인五丁低로떨어져한後 各方面利食賣入한 俄人氣의旺盛으로 三圓四十錢外지反落하엿스나 阪神市勢가意外强硬하야 六十四錢으로返戾의手當하야 四十六錢外지小反하엿다가 阪地六十三錢止를作하야 四十三錢에場을止하엿다

後場 阪神前引同事임을據하고當地는一丁高인十九圓四十二錢으로寄付하야後場은과한히大引止場되다

# 朝鮮各地의 水騷와旱騷

本月初旬에 大雨가지나간後因而晴天을繼續하야 各地의旱騷가擡頭하는바 벼마침南洋海上에일어난 颱風이楽南을실고濟州島를거처다시 進路를一轉하야黃海一帶를 襲來하는바람에 平壤의水騷를일으키고 從하야 其他北部地方에도 相當한雨量을떠러터리엇스며 一昨日慶尚南北의 暴雨는再次水害를일으키엇스나中部地方만은 雨量이稀하徹少하야아즉 旱騷를一掃하지못하엿다 水旱兩地의 作況을對照한다면 勿論旱災地에도豐作은 잇섯슴으로 그다지悲觀하기까지에 일으지는 안엇스며 明治三十五年以來에初有旱魃이라고는 日本地方도今朝에 各地好雨의消息을 傳한즉 本年의米作은日本及朝鮮을通하야豐作을 否定할수업다實로各地의天候經過가 如是하고또過剩米가未曾有의山積을示하는今日에 到底히買安心은하지못할이라고云云果何如?

## 米豆餘話

◇ 今朝日本各地는 依然堅强味를添하나 當地만은俄然軟化勢를助長

◇ 그原因은 中部地方은아즉旱騷를一掃하지못하엿스나中部의以北以南은旱騷보다오히려水騷가甚다

◇ 水害地帶일사록 豐作을豫想할수잇스며 中部地方도若干雨量으로 解渴는되엿슨즉그다지悲觀은아니될뜻

◇ 旱地의日本地方도今朝雨消息을傳한즉何如間本年의豐作은確여疑無上

◇ 環境의情勢는英米의通貨戰이展開되는바람에國際物價의波瀾이甚大하며딸아서米界에도그影響이波及

◇ 아로부터는米界의定期師로도世界的經濟事情을잘考察하여야될모양이야

# 夏枯市勢出現

## 當分此邊保合?

日開市場은確實히 夏枯市勢를노기게한다 一昨日當地東新은 高價低價의幅이 一圓에不過하더니 昨日에는僅히六十錢의間隔을보엿고 今日前場市勢로보면 單三十錢의高低가잇섯을뿐이다 東京通信을보드래도賣方觀望으로場內閑散한모양이오當株散氣은 極에達한感이잇다米國의『인푸레』政策의 反動的打擊의 一巡을擬하고 當地株界도閑散裡에 强味를呈하나 近間東新이 如此이바뀌는 一因은 三四日以來로繼續되는『逆日』『不足』과高價에서二十圓어다 떠려저잇는昨今市勢로는 瓦落된다하드래도한番그럴듯한程度의反撥이잇슨後에오리라는經驗的株秘訣에基因하는가한다

## 堂島前場情報

【商通大阪發電報】 下値買東에맏하야追繫賣는躊躇하고期近의玉整理가잇을뿐인데東京側中東側及地場은乘換株式側은投賣이며此에對하야中谷은運商買入管理와地場이乘換하야것다

# 國幣上場

## 安東取引所서 來一日取引開始

【商通安東發】 安東取引所에서는 錢鈔株式市場에서새로이 滿洲國幣를上場코자 過般監督官廳인關東廳에認可申請中인바 許可指令이잇서 來八月一日부터 定期取引을開始하기로되얏나 國幣取引의特定要項은左와갓다

一、立會時間 (八月三十一日外지暫定)
前場 午前十時부터十一時四十五分外지
後場 午後一時三十分부터二時十五分外지
但 土曜니은後場休市
二、取引期限 一個月로해每月十三日限二十八日限二期建으로함
三、取引位 國幣一千圓
四、建値 金票
五、呼値 國幣萬圓對價格
六、受渡場所 滿洲國行安東支店
七、受渡時限 受渡日正午
八、賣方의提供하는小切手 滿洲銀行安東支店、同行與隆街支店及는滿洲中央銀行安東支店에向한것에限함
◎委託本證據金은國幣一千圓에對해金三十圓委託手數料는國幣一千圓에對해金一圓但賣付買受渡마다申受함것

# 各地正米

▲京城氣鈍 期米가禁止下로因하야 商情不振으나는데市勢는如何튼 十錢低下利이㊂三等八圓七十錢 四等八圓五十錢

▲仁川反落 朝鮮米期下決定과月末인에業荷하야市場은一閑散裡에昭하야 期米不勢에市勢는㊂三等八圓七十錢 四等八圓五十錢으로十五錢各反落

▲釜山軟化 出廻二千五百叺期米反落을調하고新規注文은顯著이減退하엿스며地場商의傍觀과地方仲買의廉價手放에市況軟化㊂三等九圓丁四等八圓八十錢으로十錢低이며千三十五叺의手合이잇섯다

▲大邱下遊 淸算의不良狀態에 買氣는一段萎縮하여스나 水害의報道가頻頻한데입으로手持側의賣惜에市況은 別無異常으로㊂三等九圓丁四等八圓六十錢으로下遊

▲木浦引弛 出廻一千餘叺는二巡시盡狀態요天候不良에鎌하야實物은別無나買氣不起로期米低와함께市勢는十錢음引弛의㊂三等二十圓二十錢四等九圓九十錢唱

▲群山不變 出廻二千叺 產地로는 別般廉賣가는안이나 期米凡高에般買氣不振으로唱住는㊂三等九圓丁四等八圓八十錢으로不變唱

▲鎭南浦弱含 前日小堅이엿스나期米鈍重에新規注文은躊躇되야 廉價待로當市極閑散이며따러幾分弱含의㊂三等九圓七十錢 四等九圓五十錢으로保合

## 朝取短期 (廿六日)

| | 銘柄 | 寄付 | 大引 | 高値 | 低値 |
|---|---|---|---|---|---|
| 前場 | 朝取 | [illegible] | [illegible] | [illegible] | [illegible] |
| | 朝新 | — | — | — | — |
| | 鐘新 | — | — | — | — |
| | 大新 | [illegible] | [illegible] | [illegible] | [illegible] |
| | 東新 | [illegible] | [illegible] | [illegible] | [illegible] |
| | 日產 | — | — | — | — |
| | 日新 | — | — | — | — |
| | 安取 | [illegible] | — | [illegible] | [illegible] |
| | 拓新 | — | — | — | — |
| 後場 | 朝取 | [illegible] | [illegible] | [illegible] | [illegible] |
| | 朝新 | [illegible] | [illegible] | [illegible] | [illegible] |
| | 鐘新 | — | — | — | — |
| | 大新 | [illegible] | [illegible] | [illegible] | [illegible] |
| | 東新 | [illegible] | [illegible] | [illegible] | [illegible] |
| | 日產 | — | — | — | — |
| | 日新 | — | — | — | — |
| | 安取 | — | — | — | — |
| | 拓新 | — | — | [illegible] | [illegible] |

朝取短期賣買高 合計 [illegible] 累計 [illegible]

## 算定代引日步

| 銘名 | 算定 | 日步 | 代引 | 取組 |
|---|---|---|---|---|
| 朝取 | [illegible] | [illegible] | [illegible] | [illegible] |
| 朝新 | [illegible] | [illegible] | [illegible] | [illegible] |
| 大新 | [illegible] | [illegible] | [illegible] | [illegible] |
| 鐘新 | — | — | — | — |
| 安取 | [illegible] | [illegible] | [illegible] | — |
| 東亞新 | — | — | — | — |
| 日產 | [illegible] | 逆[illegible] | 不[illegible] | [illegible] |
| 日新 | [illegible] | [illegible] | [illegible] | [illegible] |
| 拓新 | — | — | — | — |
| 滿鐵新 | [illegible] | 逆[illegible] | 不[illegible] | [illegible] |

## 東京現株

| | 前場 | | |
|---|---|---|---|
| 東株 | [illegible] | 同新 | [illegible] |
| 朝銀 | [illegible] | 同新 | [illegible] |
| 殖銀 | [illegible] | 同新 | [illegible] |
| 滿鐵 | [illegible] | 同新 | [illegible] |
| 東拓 | [illegible] | 日石 | [illegible] |
| 富士紡 | [illegible] | | |

## 東京短期

| 銘柄 | 寄付 | 大引 | 高値 | 低値 |
|---|---|---|---|---|
| 前 東新 | [illegible] | [illegible] | [illegible] | [illegible] |
| 後 東新 | [illegible] | [illegible] | [illegible] | [illegible] |

## 大阪短期

| 銘柄 | 寄付 | 大引 | 高値 | 低値 |
|---|---|---|---|---|
| 前場 大新 | [illegible] | [illegible] | [illegible] | [illegible] |
| 鐘新 | [illegible] | [illegible] | [illegible] | [illegible] |
| 日產 | [illegible] | [illegible] | [illegible] | [illegible] |
| 東新 | [illegible] | [illegible] | [illegible] | [illegible] |

## 大阪長期

| 銘柄 | 前寄 | 前引 | 後寄 | 後引 |
|---|---|---|---|---|
| 前場 大新 | [illegible] | [illegible] | [illegible] | [illegible] |
| 鐘新 | [illegible] | [illegible] | [illegible] | [illegible] |
| 日產 | [illegible] | [illegible] | [illegible] | [illegible] |
| 東新 | [illegible] | [illegible] | [illegible] | [illegible] |
| 後場 大新 | [illegible] | [illegible] | [illegible] | [illegible] |
| 鐘新 | [illegible] | [illegible] | [illegible] | [illegible] |
| 日產 | [illegible] | [illegible] | [illegible] | [illegible] |
| 東新 | [illegible] | [illegible] | [illegible] | [illegible] |
| 株名 大株 | [illegible] | [illegible] | [illegible] | [illegible] |
| 同新 | [illegible] | [illegible] | [illegible] | [illegible] |
| 鐘紡 | [illegible] | [illegible] | [illegible] | [illegible] |
| 同新 | [illegible] | [illegible] | [illegible] | [illegible] |

## 朝取期米 (廿六日)

| | 當限 | 中限 | 先限 |
|---|---|---|---|
| 前場 一 | [illegible] | [illegible] | 一九·四八 |
| 後場 一 | [illegible] | [illegible] | 一九·四二 |

## 朝鮮各地期米

| | 大邱 | 釜山 | 木浦 |
|---|---|---|---|
| 前場 | [illegible] | [illegible] | [illegible] |
| 後場 | [illegible] | [illegible] | [illegible] |

## 大阪期米

| | 當限 | 中限 | 先限 |
|---|---|---|---|
| 前場 | 三·八〇 | 三·三 | 三·二 |
| 後場 | 三·七 | 三·九 | 三·八 |

## 東京期米

| | 當限 | 中限 | 先限 |
|---|---|---|---|
| 前場 | 三·六 | 三·四六 | 三·五 |
| 後場 | 三·八 | 三·五 | 三·九 |

## 日本各地期米

| 地名 | 前寄 | 前引 | 後寄 | 後引 |
|---|---|---|---|---|
| 神戶 | [illegible] | [illegible] | [illegible] | [illegible] |
| 下關 | [illegible] | [illegible] | [illegible] | [illegible] |
| 名古屋 | [illegible] | [illegible] | [illegible] | [illegible] |

## 朝取各限値合

| | 賣 | 買 |
|---|---|---|
| 當限 | [illegible] | [illegible] |
| 中限 | [illegible] | [illegible] |
| 先限 | [illegible] | [illegible] |

## 朝取取組高 (單位石)

| | 賣買 | 價格 | 入 |
|---|---|---|---|
| 當 | [illegible] | [illegible] | [illegible] |
| 中 | [illegible] | [illegible] | [illegible] |
| 先 | [illegible] | [illegible] | [illegible] |
| 本期總計 | [illegible] | | |

## 京城正米

| | | |
|---|---|---|
| ㊂ 三等米 | 一石 | [illegible] |
| 四等米 | 一石 | [illegible] |
| 一等精白米 | 一石 | [illegible] |
| 混摺玄米 | 百瓩 | [illegible] |
| 正租 上 | 一斤 | [illegible] |
| 正租 中 | 一斤 | [illegible] |
| 正租 下 | 一斤 | [illegible] |

## 仁川正米

| | | |
|---|---|---|
| ㊂ 三等米 | 一石 | [illegible] |
| 四等米 | 一石 | [illegible] |
| 無檢查地方米 | 一石 | [illegible] |
| 一等精白米 | 六十瓩 | [illegible] |
| 在來正租 | 一斤 | [illegible] |
| 改良正租 | 一斤 | [illegible] |

## 仁川大豆

| | | |
|---|---|---|
| 龍山大豆 | 一石 | [illegible] |
| 長湍大豆 | 一石 | [illegible] |
| 金川大豆 | 一石 | [illegible] |
| 海州大豆 | 一石 | [illegible] |
| 天安大豆 | 一石 | [illegible] |

## 大阪市中在米高 (單位石)

| | 合計 | 前日比較 |
|---|---|---|
| | [illegible] | [illegible] |

## 大阪棉糸

| | 前寄 | 前引 | 後寄 | 後引 |
|---|---|---|---|---|
| 七月 | [illegible] | [illegible] | [illegible] | [illegible] |
| 八月 | [illegible] | [illegible] | [illegible] | [illegible] |
| 九月 | [illegible] | [illegible] | [illegible] | [illegible] |
| 十月 | [illegible] | [illegible] | [illegible] | [illegible] |
| 十一月 | [illegible] | [illegible] | [illegible] | [illegible] |
| 十二月 | [illegible] | [illegible] | [illegible] | [illegible] |
| 一月 | [illegible] | [illegible] | [illegible] | [illegible] |

## 大阪棉花

| | 前寄 | 前引 | 後寄 | 後引 |
|---|---|---|---|---|
| 當限 | [illegible] | [illegible] | [illegible] | [illegible] |
| 先限 | [illegible] | [illegible] | [illegible] | [illegible] |

## 橫濱生糸

| | 前寄 | 前引 | 後寄 | 後引 |
|---|---|---|---|---|
| 當限 | [illegible] | [illegible] | [illegible] | [illegible] |
| 先限 | [illegible] | [illegible] | [illegible] | [illegible] |

## 大阪人絹

| | 前寄 | 前引 | 後寄 | 後引 |
|---|---|---|---|---|
| 當限 | [illegible] | [illegible] | [illegible] | [illegible] |
| 先限 | [illegible] | [illegible] | [illegible] | [illegible] |
| 現物最高等品 | [illegible] | | | |

## 大阪砂糖

| | 前寄 | 前引 | 後寄 | 後引 |
|---|---|---|---|---|
| 當限 | [illegible] | [illegible] | [illegible] | [illegible] |
| 先限 | [illegible] | [illegible] | [illegible] | [illegible] |

## 京城綿糸布市勢

| | | | |
|---|---|---|---|
| 綿絲 三A | [illegible] | 飛犬 | [illegible] |
| 大A | [illegible] | 世栄島 | [illegible] |
| 鷄龍 | [illegible] | 太極星 | [illegible] |
| 長鼓 | [illegible] | 金剛山 | [illegible] |
| 山蔘 | [illegible] | 三神山 | [illegible] |
| 煙管 | [illegible] | 不老草 | [illegible] |
| 葉錢 | [illegible] | 天 | [illegible] |
| 扇面16 | [illegible] | 菱 | [illegible] |
| ◎綿紬 | [illegible] | ◎細布 | [illegible] |
| 金明太 | [illegible] | 人蔘 | [illegible] |
| ◎晒金布 | [illegible] | ◎晒木布 | [illegible] |
| 金鵰 | [illegible] | 竹票 | [illegible] |

## 豆油沖値

| | 大阪 | 神戶 |
|---|---|---|
| | [illegible] | [illegible] |

## 豆粕沖値

| | 大阪 | 神戶 |
|---|---|---|
| 朝鮮現物 一等撿 | [illegible] | [illegible] |
| 北海道現物一等撿入一箱 | [illegible] | [illegible] |

## 滿洲商況

| | | |
|---|---|---|
| 朝鮮現物 一等撿 | [illegible] | [illegible] |
| 北海道現物一等撿 | [illegible] | [illegible] |
| 七月限 | [illegible] | [illegible] |

## 鐵平銀

| | | |
|---|---|---|
| | [illegible] | |

## 海外砂糖

| | 寄付 | 大引 |
|---|---|---|
| 現物 | [illegible] | [illegible] |
| 先 | [illegible] | [illegible] |

## 朝鮮金買入價

一匁 八圓六十錢

## 對外爲替 (朝鮮銀行建値)

| | |
|---|---|
| 對英 | 一志二片六分三 |
| 對米 | 二十八弗八分五 |
| 上海 | [illegible] |

## 朝鮮銀行券

| | |
|---|---|
| 發行高 | [illegible] |
| 正貨準備 | [illegible] |
| 保證準備 | [illegible] |

## 日本銀行券

| | |
|---|---|
| 發行高 | [illegible] |
| 正貨準備 | [illegible] |
| 準備金 | [illegible] |
| 貸出高 | [illegible] |

## 日本金利 (單位千圓)

| | |
|---|---|
| 翌日 | [illegible] |
| 無條件 | [illegible] |
| 普通 | [illegible] |
| 六十日 | [illegible] |

## 京城手形交換 (單位毛)

| | |
|---|---|
| 枚數 | [illegible] |
| 金額 | [illegible] |

## 海外經濟

| | |
|---|---|
| 倫敦銀塊 | [illegible] |
| 紐育銀塊 | [illegible] |
| 英米爲替 | [illegible] |
| 米日爲替 | [illegible] |
| 米綿 | [illegible] |
| 印綿 | [illegible] |
| 스틸 | [illegible] |
| 아나콘다 | [illegible] |